新勝

maai6 jyu4 sing3
賣魚勝

香港品牌

Aqua, Alive, Processed AA+ 一級魚港

Individual Quick Freezing 速凍鎖鮮

Real 100% 足秤

Fresh Fish Handling 天然

牙帶魚段
及
黃花魚
即將推出！

完美呈現海魚鮮味
新鮮劏好哂～解凍沖水就煮得～

✚獨立包裝 ✚急凍-18°C ✚解凍後必須煮熟

•去鰓 •去內臟

鮮劏 海烏頭王
方便 新鮮 無泥味

•去鱗 •去鰓 •去內臟

鮮劏 深海黃立倉
方便 新鮮 嫩滑有魚味

*注意事項：技術相關影響，每條魚重量及包裝狀態不同屬正常現象
*堅持人手鮮劏，如有少量內臟殘留屬正常情況，請唔好介意！

*圖片只供參考，以實物為準

37071024 37071026 35636191
sales@kfft.com.hk www.kingsford.com.hk 景峰優質食材
KINGSFORD 景峰優質食材貿易有限公司
新界葵涌華星街16-18號保盈工業大廈17樓C室
Flat C, 17/F, Boldwin Industrial Building, 16-18 Wah Sing Street, Kwai Chung, N.T.

Sir HARRY WAGYU

採用原個甜橙壓碎配合
穀物飼養的和牛。

- 肉質鮮紅、油花非常多
- 帶有橙香和甜味，清新怡人讓人食慾大增

香橙和牛下肩胛肉眼扒

Aust Sir Harry Wagyu Chuck Eye Roll Steak

約300G，每箱10塊
Code:13030
4897094887145

另有冰鮮、急凍原料肉

下肩胛肉卷
Chuck eye roll

更多款式歡迎查詢

西冷	肉眼	板腱
Striploin	Rib eye	Blade

*產品價格請向銷售員查詢。圖片只供參考，以實物為準。

JAPANESE 日本和牛 WAGYU

急凍原料肉

JAPAN WAGYU 国産 日本F1和牛 GRADE 4

日本F1國產和牛

GRADE 4

牛三角 Japan Wagyu Chuck Rib
Code: 14029A

肉眼 Japan Wagyu Ribeye
Code: 14034B

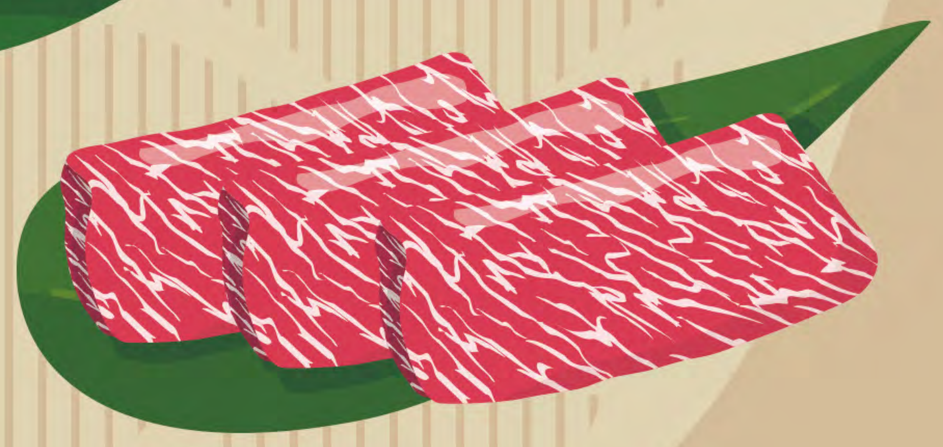

西冷 Japan Wagyu Striploin
Code: 14033B

牛肩胛肉卷 Japan Wagyu Chuck Roll
Code: 14031A

和牛烤肉
Japan Wagyu BBQ Sliced

約150G，每箱10包

Code: 14042

4897094887176

*產品價格請向銷售員查詢。圖片只供參考，以實物為準。

SRF 極
SNAKE RIVER FARMS
american kobe beef

美國SRF 金標和牛

US SRF 金標和牛 GOLD LABEL WAGYU

西冷牛扒
Striploin Steak
約227G，每箱10塊

Code:11093
4897094881853

US SRF 金標和牛 GOLD LABEL WAGYU

肉眼(肩)
Chuck Eye Roll Steak
約227G，每箱10塊

Code:11097
4897094881952

新

US SRF 和牛 WAGYU

• 位於牛肩胛下部，接近肋骨的部分

沙巴當薄切牛扒
Zabuton Steak

約120G，每箱10塊
Code:11164
4897094886308

• 具有均勻緊密的大理石紋油花
• 口感細嫩多汁，入口即溶，極具脂香

*產品價格請向銷售員查詢。圖片只供參考，以實物為準。

新勝

maai6 jyu4 sing3
賣 魚 勝

香港品牌

AA+ 一級魚港 · 速凍鎖鮮 · 100% 足秤 · 天然

完美呈現海魚鮮味
新鮮劏好晒～解凍沖水就煮得～

✚獨立包裝 ✚急凍-18°C ✚解凍後必須煮熟

AA+(三去)鮮劏 海烏頭王
AA+ Flathead gray mullet (Scaled and Gutted)
•去鰓 •去內臟

每條約400-500g，每箱12條
Code：58043，4897094886841

AA+(二去)鮮劏 深海黃立倉
AA+ Deep Sea Golden Pompano (Gutted)
•去鱗 •去鰓 •去內臟

每條約200-300g，每箱18條
Code：58044，4897094886858

*注意事項：技術相關影響，每條魚重量及包裝狀態不同屬正常現象
*堅持人手鮮劏，如有少量內臟殘留屬正常情況，請唔好介意！

*產品價格請向銷售員查詢。圖片只供參考，以實物為準。

越南黑虎蝦

Black Tiger Prawn

Vietnam

JUMBO 珍寶裝

L 每盒 約4~5隻

約250g，每箱18盒

Code:58042A
4897094886568

S 每盒 約6~7隻

約250g，每箱18盒

Code:58042
4897094886551

*產品價格請向銷售員查詢。圖片只供參考，以實物為準。

蟹かま

王立農場
ŌRITSU NŌJŌ

仿珍寶皇帝蟹棒
Imitation Jumbo Crab Stick

約600g，每箱16包
Code:58025
4897094885387

仿松葉蟹柳
Imitation Snow Crab Leg

約250g，每箱40包
Code:58026
4897094885370

HALAL
HACCP CERTIFIED PRODUCER
ISO 22000
ISO 45001
ISO 14001
GMP Quality

- ✓HACCP
- ✓HALAL
- ✓MSC
- ✓GMP
- ✓ISO22000
- ✓ISO45001
- ✓ISO14001
- ✓KOSHER

*產品價格請向銷售員查詢。圖片只供參考，以實物為準。

新鮮鰻魚配以獨家日式醬汁燒烤而成

肉質肥美・鮮嫩細緻・營養價值豐富

鰻 うなぎの蒲焼き

Frozen Roasted Eel

珍寶蒲燒鰻魚

約330g，每箱30包
Code: 61019
6945365200280

新

業務裝

挪威三文魚塊

Norwegian Salmon Skin On Portions

約250g，每箱40包
Code:58092
4897094887183

大人気!

以優質小麥粉製成餃子皮
配上新鮮食材餡料

豚肉粟米鮮菜餃子

Pork Gyoza with Corn & Vegetable

約230g，每箱36包
Code:59071，6934559379864

豚肉甘藍圓白菜餃子

Pork Gyoza with Cabbage

約230g，每箱36包
Code:59071A，6934559379888

*產品價格請向銷售員查詢。圖片只供參考，以實物為準。

1st Choice

U.S. GRAIN-FED PORK

SUSTAINABLE!

美國Flying Pig飛天豬系列

FLYING PIG 飛天豬

PRODUCT OF USA

GREAT TASTE

PREMIUM Quality

AMERICAN PURE PORK

採用美國天然穀飼豬肉

- 無添加抗生素
- 無添加荷爾蒙
- 無防腐劑

U.S. PORK

U.S. MEAT EXPORT FEDERATION 美國肉類出口協會

USDA INSPECTED

we CARE

Product of USA

No Antibiotics
No Added Hormones
No Preservatives

NEW

5片裝

豬柳漢堡

US Sausage Patties

每包5x1.0oz

每箱25包

Code : 43055

4897094884281

無骨豬扒

Pork Loin Boneless

約300G，每箱10包

Code : 45001

4897094884274

豬梅扒

Pork Collar Steak

約300G，每箱10包

Code : 45002

4897094884281

豬仔骨

Pork Loin Back Ribs

約300G，每箱10包

Code : 45003

4897094884298

排骨粒

Pork Ribs Cubed

約400G，每箱10包

Code : 45007

4897094885431

SATISFACTION BEST Quality GUARANTEED

*產品價格請向銷售員查詢。圖片只供參考，以實物為準。

LRB

◆大廚精選菜式◆

減省步驟，簡單翻熱即食

慢煮系列

全新盒裝登場

☑重新調整份量
☑價錢更實惠

無防腐劑
無添加
No presservatives
No additives

Slow-Cooked US Pork Ribs With Osmanthus Honey

淡淡的咖啡香氣
撞添獨特風味

Code: 19015
慢煮桂花蜜
美國豬仔骨
Slow-cooked US Pork Ribs with Osmanthus Honey
約440g，每箱12盒

Code: 19016
慢煮和風
美國豬仔骨
Slow-cooked Japanese Style US Pork Ribs
約440g，每箱12盒

Code: 19017
美國PRIME
牛叉燒
US Prime Beef Char Siu
約220g，每箱12盒

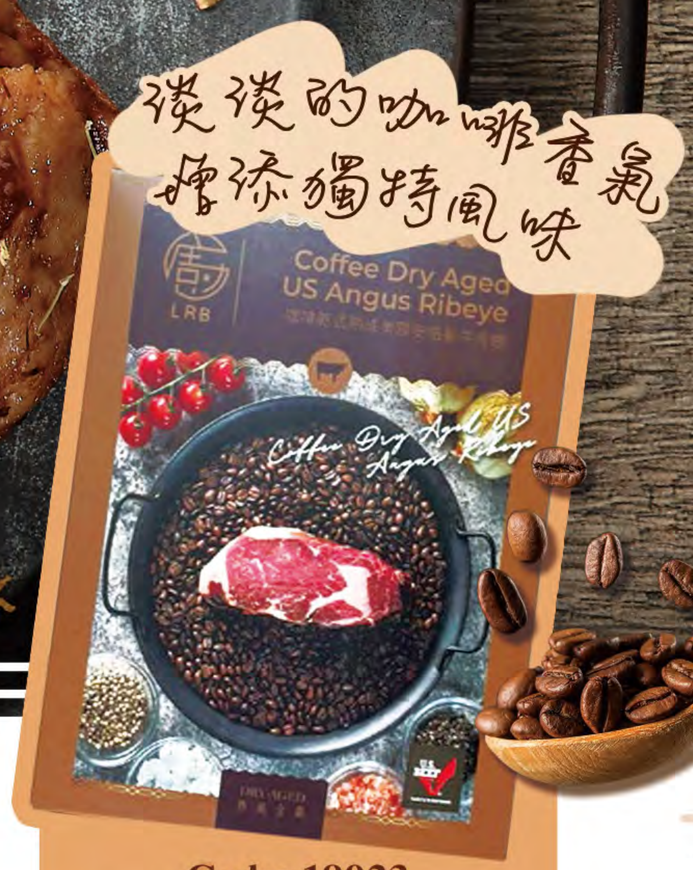

Code: 19023
咖啡乾式熟成
美國安格斯肉眼
Coffee Dry Aged
US Angus Beef Ribeye
約220g，每箱12盒

Code: 19018
慢煮CAJUN
美國牛肋骨
Slow-cooked Cajun US Beef Ribs
約400g，每箱12盒

Code: 19019
慢煮黑啤燴
澳洲和牛面肉
Slow-cooked Braised Australia Wagyu Beef Cheeks In Stout
約225g，每箱12盒

Code: 19020
慢煮韓式
和牛舌
Slow-cooked Korean Style Wagyu Ox Tongue
約240g，每箱12盒

Code: 19021
慢煮香草
西班牙豬腩卷
Slow-cooked Iberico Rolled Pork Belly with Herbs
約300g，每箱12盒

Code: 19022
慢煮黑啤
燴羊膝
Slow-cooked Braised Lamb Shank In Stout
約300g，每箱12盒

*產品價格請向銷售員查詢。圖片只供參考，以實物為準。

澧丸

嚴格控制品質

每包
9粒裝

中國製造

澧潮式牛筋丸
ChaoZhou Style
Beef Tendor Ball
每包9粒，每箱20包
Code ： 59088
4897094886285

澧潮式黑椒牛筋丸
ChaoZhou Style Beef Tendor Ball
with Black Pepper
每包9粒，每箱20包
Code ： 59089
4897094886292

台灣製造

澧墨汁花枝丸
Squid Ink Cuttlefish Ball
每包9粒，每箱20包
Code ： 59082
4897094885813

澧珍寶花枝丸
Cuttlefish Ball
每包9粒，每箱20包
Code ： 59078
4897094885776

澧香菇貢丸
Frozen Mushroom Pork Ball
每包9粒，每箱20包
Code ： 59077
4897094885769

馬來西亞製造

澧珍寶炸魚丸
Fried Fish Ball
每包9粒，每箱20包
Code ： 59080
4897094885790

澧珍寶白魚丸
White Fish Ball
每包9粒，每箱20包
Code ： 59081
4897094885806

澧龍蝦丸
Lobster Ball
每包9粒，每箱20包
Code ： 59083
4897094885820

澧墨魚丸
Cuttlefish Ball
每包9粒，每箱20包
Code ： 59079
4897094885783

*產品價格請向銷售員查詢。圖片只供參考，以實物為準。

Ij Kitchen

隨時想・隨時食

特別適合
關注升糖問題人士!!

即磨低升糖

選用澳洲低升糖米及
天然甜菊葉糖磨製而成

Code: 59084
4897094886018

栗子露
Low GI Chestnut Sweet Soup
約250ml，每箱30包

Code: 59085
4897094886025

桃膠椰汁紫薯露
Low GI Sea Coconut Peach Gum
with Purple Sweet Soup
約250ml，每箱30包

Code: 59072
4897094885998

開心果露
Low GI Pistachio Sweet Soup
約250ml，每箱30包

Code: 59069
4897094885974

腰果糊
Low GI Cashew Nut Sweet Soup
約250ml，每箱30包

Code: 59070
4897094885981

合桃糊
Low GI Walnut Sweet Soup
約250ml，每箱30包

Code: 59073
4897094886001

芝麻糊
Low GI Sesame Paste
約250ml，每箱30包

*產品價格請向銷售員查詢。圖片只供參考，以實物為準。

美國黑安格斯
US Black Angus

DRY-AGED 熟成牛扒

將牛肉吊掛或置於冷藏乾式熟成室
利用牛肉的天然酵素及外在微生物作用
放置約21-45天而成

提升牛肉
嫩度↑ 風味↑ 肉香↑

美國安格斯 US ANGUS BEEF

Dry Aged Rib Eye Steak

熟成肉眼扒

約200g，每箱10包
Code:11159
4897094885905

美國安格斯 US ANGUS BEEF

Dry Aged Sirloin Steak

熟成西冷扒

約200g，每箱10包
Code:11158
4897094885899

Bold

匈牙利鵝肝片
2片裝

約80g，每箱10包
Code: 33008
4897094885912

Hungary
Goose
Foie Gras Sliced

*產品價格請向銷售員查詢。圖片只供參考，以實物為準。

精選 扇碟系列 火鍋片

BLACK ANGUS 美國黑安格斯

- 入口細緻濃郁
- 肉汁豐盈

美國安格斯 US ANGUS BEEF

牛小排火鍋片
Short Rib Hot Pot Sliced

約250G，每箱10包
Code:11150
4897094885271

美國安格斯 US ANGUS BEEF

三角火鍋片
Chuck Short Rib Hot Pot Sliced

約250G，每箱10包
Code:11149
4897094885264

美國安格斯 US ANGUS BEEF

牛板腱火鍋片
Top Blade Hot Pot Sliced

約250G，每箱10包
Code:11151
4897094885288

紐西蘭 羊肉火鍋片
New Zealand Lamb Slices

羊肉 LAMB

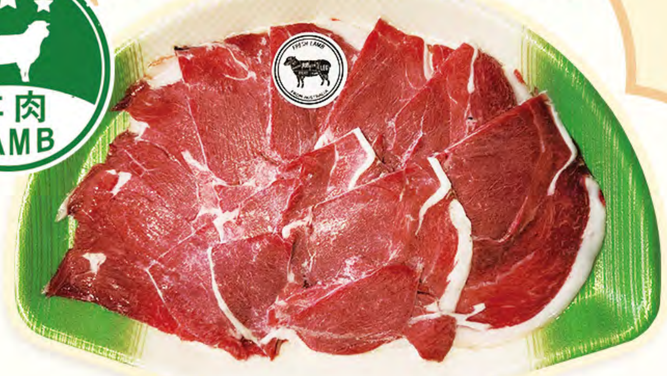

約300G，每箱10包
Code:23014
4897094885295

SuKarne®

墨西哥精裝肥牛片
Mexico Short-Plate Hot Pot Sliced

牛肉 BEEF

約300G，每箱20包
Code:18012
4897094886360

*產品價格請向銷售員查詢。圖片只供參考，以實物為準。

隨時享受優質牛肉
啖啖好滋味

美國頂級牛小排圓碟火鍋片
US Prime Short Rib Hot Pot Sliced

約250G，每箱10包
Code : 11062A
4897094883949

火鍋必食推介:

嚴選優質牛肉，油花均勻，肉質鮮美
入口牛味濃郁，肉質細緻軟嫩
薄切肉片，只需灼幾秒，即可享用

美國SRF金標三角肥牛火鍋片(圓碟)
US SRF Gold Label Chuck Short Rib Hot Pot Sliced

約250G，每箱10包
Code : 11080A
4897094884229

美國安格斯牛小排圓碟
US Angus Short Rib Hot Pot Sliced

約300G，每箱10包
Code : 11065
4897094882669

美國頂級牛小排烤肉
US Prime Short Rib BBQ Sliced

約200G，每箱10包
Code : 11134
4897094884069

*產品價格請向銷售員查詢。圖片只供參考，以實物為準。

USDA PRIME

美國頂級

全美最頂端2%牛肉級別

取自42個月齡以下的年輕牛隻

Code:11029B
4897094882683

美國頂級 US PRIME BEEF

西冷牛扒
Striploin Steak
約227G，每箱10塊

Code:11066B
4897094882690

美國頂級 US PRIME BEEF

肉眼牛扒
Rib Eye Steak
約227G，每箱10塊

*Steak
BEST BEEF

——肉質緊緻，具有豐富的大理石油花——

Code:11008B
4897094882973

美國頂級 US PRIME BEEF

三角肥牛圓碟
Chuck Short Rib Hot Pot Sliced
約300G，每箱10包

Code:11072A
4897094883116

美國頂級 US PRIME BEEF

肥牛圓碟
Beef Hot Pot Sliced
約300G，每箱10包

*產品價格請向銷售員查詢。圖片只供參考，以實物為準。

肩眼扒源於肩胛位，是肌肉發達的部位，肉質堅實
富含油脂且肉質較有口感，牛味濃郁

SPECIALTY MEATS
BLACK ANGUS

400G
重量級包裝
大件抵食!!!

美國安格斯肩眼扒
US Angus Chuck Eye Roll Steak

美國安格斯 US ANGUS BEEF

Code:11055A
4897094885868
約400G
每箱10包

煮食小貼士:
肩眼扒較大塊且厚，建議先煎後焗，或以慢煮方式處理

*產品價格請向銷售員查詢。圖片只供參考，以實物為準。

美國黑安格斯

安格斯牛肉脂肪分佈均勻，呈大理石花紋，
肉質鮮嫩多汁，入口細緻香甜、濃郁，持久不散。

西冷牛扒
Striploin Steak

Code:11002
4897094880405
約227G，每箱10包

肉眼牛扒
Rib Eye Steak

Code:11001
4897094880399
約227G，每箱10包

Q版牛扒
Chuck Top Blade Mini Steak

Code:11073
4897094881716
約300G，每箱20包

迷你牛扒
Chuck Flap Mini Steak

Code:11067
4897094881303
約250G，每箱10包

肩柳火鍋片
Top Blade Hot Pot Sliced

Code:11042B
4897094883109
約200G，每箱20包

*產品價格請向銷售員查詢。圖片只供參考，以實物為準。

BLACK ANGUS 美國黑安格斯

Korean Style BBQ Sliced
韓式烤肉片
約200G，每箱10包
Code:11057
4897094880542

Handing Tender Sliced
封門柳烤肉
約200G，每箱20包
Code:11040
4897094882157

封門柳是牛橫隔膜肌肉
牛味濃厚，肉質軟腍
非常適合燒烤或煎煮

烤肉拼盤
一份烤肉 • 兩種滿足

Chuck Flap and Short Plate BBQ Sliced
牛頸脊加胸腹
約400G，每箱10份
Code : 11056 / 4897094883932

Chuck Flap Sliced and Cube
牛頸脊和牛粒
約400G，每箱10份
Code : 11059 / 4897094882485

*產品價格請向銷售員查詢。圖片只供參考，以實物為準。

SRF 極
SNAKE RIVER FARMS
american kobe beef

極和牛。日本和牛與美國頂級安格斯黑牛繁育品種

US SRF 和牛 WAGYU

牛仔骨
Short Rib Bone In

Code:11121
4897094883291

約300G
每箱10包

US SRF 和牛 WAGYU

牛肉粒
Beef Cube

Code:11091
4897094882720

約200G
每箱20包

US SRF 金標和牛 GOLD LABEL WAGYU

火鍋片
Hot Pot Sliced

Code:11096
4897094881884

約200G
每箱10包

US SRF 金標和牛 GOLD LABEL WAGYU

日式烤肉
Japanese Style BBQ Sliced

Code:11095
4897094881877

約150G
每箱10包

*產品價格請向銷售員查詢。圖片只供參考，以實物為準。

SNAKE RIVER FARMS
SRF
SNAKE RIVER FARMS
Certified Silver Label

美國SRF銀標和牛

SRF | 極
SNAKE RIVER FARMS
american kobe beef

US SRF 銀標和牛 SILVER LABEL WAGYU

西冷牛扒
Striploin Steak

約227G，每箱10塊
Code:11137
4897094884304

US SRF 銀標和牛 SILVER LABEL WAGYU

肉眼
Ribeye Steak

約227G，每箱10塊
Code:11138
4897094884328

US SRF 金標和牛 GOLD LABEL WAGYU

牛胸腹肉
Short Plate Sliced

約250G，每箱10包
Code:11086A
4897094883093

US SRF 金標和牛 GOLD LABEL WAGYU

牛板腱日式烤肉
Top Blade Japanese Style BBQ Sliced

約250G，每箱10包
Code:11090
4897094882713

*產品價格請向銷售員查詢。圖片只供參考，以實物為準。

SRF 極
SNAKE RIVER FARMS
american kobe beef

美國SRF 和牛

免治牛肉
Wagyu Minced Beef

採用優質美國牛肉
不添加額外成分

正宗免治牛肉，可解凍
炒肉碎或烹製成肉醬。

US SRF 和牛 WAGYU

Code:11098A
4897094884724
約150G，每箱30包

US SRF 和牛 WAGYU

Code:11098
826794000251
約454G，每箱12包

*產品價格請向銷售員查詢。圖片只供參考，以實物為準。

精選漢堡扒

HOME MADE BURGERS

解凍至5-7成，即可烹煮，
可避免漢堡扒散開。

美國St.Helens免治牛肉
US St.Helens Beef Minced

St.Helens BEEF

Code:11148
4897094884960
約200G，每箱30包

澳洲自然放牧牛肉漢堡
AUST Rum Jungle
Free-Range Beef Burger

Code:13091
746935004538
約150g，每箱30包

豐
漢堡ハンバーグ
黒川牛

和牛製漢堡扒
油脂均勻肉質柔軟
較一般漢堡更具脂香
營養價值更豐富

日本和牛漢堡
Japan Wagyu Burger Patties
code:14016
4897094883888
約130G，每箱30包

日本和牛芝士漢堡
Japan Wagyu Cheese Burger Patties
code:14017
4897094883895
約130G，每箱30包

*產品價格請向銷售員查詢。圖片只供參考，以實物為準。

Mr. Beef

美國穀飼西冷牛扒
US Grain Fed Beef Sirloin Steak

約227G
每箱20包
Code:11144A
4897094885615

牛肉 BEEF

牛肉 BEEF

美國安格斯牛板腱烤肉
US Angus Top Blade BBQ Sliced

約300G，每箱15包
Code:11131/ 4897094885189

美國穀飼肉眼扒
US Grain Fed Ribeye Steak

約227G
每箱20包
Code:11167A
4897094886391

牛肉 BEEF

TASTE
Beef

位於牛腹附近的肋骨位置
- 肉質鬆軟
- 口感豐腴細嫩

英國牛仔骨
UK Beef Short Rib Bone In

約400G
每箱15包
Code : 16005H
4897094884007

英國牛肋條
UK Beef Rib Finger

約400G
每箱10包
Code:16007
4897094885509

*產品價格請向銷售員查詢。圖片只供參考，以實物為準。

Mr. Beef

增量裝

美國安格斯 一口牛

Mr. Beef Angus Beef Diced
(size Gain)

約400G，每箱15包

Code : 11135 / 4897094884205

富含油花，回感較有嚼勁，牛味濃郁

一口一粒

煎、炒或煮都非常方便！

*產品價格請向銷售員查詢。圖片只供參考，以實物為準。

原料肉

美國St.Helens
冰鮮牛肉

屠宰後迅速將肉冷卻
溫度維持在0-4℃

- 保持肉質柔軟
- 保留食材質感
- 方便烹煮

Chilled Meat

冰鮮牛肉 CHILLED BEEF

肉眼
Ribeye Lipon

安格斯 ANGUS

code: 17001

冰鮮牛肉 CHILLED BEEF

西冷
Striploin

安格斯 ANGUS

code: 17002

*產品價格請向銷售員查詢。圖片只供參考，以實物為準。

わぎゅう 澳洲和牛

M9胸腹火鍋圓碟
AUST M9 Wagyu Plate sliced

AUST 澳洲和牛 WAGYU

約300G
每箱10包

Code:13038
4897094883352

M5和牛肉粒
AUST M5 Wagyu Beef Cube

AUST 澳洲和牛 WAGYU

約200G
每箱20包

Code:13061
4897094881228

M5和牛肩肉眼火鍋片
AUST M5 Wagyu Chuck Eye Roll
Hot Pot Sliced

AUST 澳洲和牛 WAGYU

約200G
每箱10包

Code:13042
4897094880597

M9肩肉眼火鍋片
M9 Wagyu Chuck Eye Roll
Hot Pot Sliced

AUST 澳洲和牛 WAGYU

約200G，每箱10包

Code:13039
4897094882980

澳洲和牛 牛胸爽
AUST Wagyu Brisket Fat
牛胸前肋骨間的肌肉

AUST 澳洲和牛 WAGYU

約150G，每箱10包

又香又爽脆的口感，
含豐富的骨膠原！

Code:13072
4897094882546

打邊爐

涮幾耐??

15秒	• 口感最爽脆
3分鐘	• 牛油慢慢滲出 • 脂香味更濃郁

*產品價格請向銷售員查詢。圖片只供參考，以實物為準。

日本A5和牛

A5是日本和牛中最高等級，其霜降狀油花與紅肉層層堆疊
脂肪分佈均勻，肉質鬆軟，入口即化並帶有獨特的香氣，令人一試難忘

A5和牛西冷火鍋片
A5 Wagyu Striploin Hot Pot Sliced

約200G，每箱10包
Code:14022
4897094884045

A5和牛肩胛火鍋片
A5 Wagyu Chuck Eye Roll Hot Pot Sliced

約200G，每箱10包

Code:14009
4897094883567

A5和牛肩胛烤肉
A5 Wagyu Chuck Eye Roll BBQ Sliced

約200G，每箱10包

Code:14008
4897094883550

*產品價格請向銷售員查詢。圖片只供參考，以實物為準。

日本和牛

鹿兒島 ★★★

JAPANESE 日本和牛 WAGYU

Code:14012
4897094883796

A5肉眼
A5 Wagyu Ribeye Steak

約200g，每箱5塊

JAPANESE 日本和牛 WAGYU

Code:14013
4897094883802

A5西冷
A5 Wagyu Striploin Steak

約200g，每箱5塊

JAPANESE 日本和牛 WAGYU

Code:14014
4897094883697

A5肩肉眼
A5 Wagyu Chuck Eye Roll Steak

約300g，每箱5塊

建議食法

厚切: 香煎，烤焗

薄切: 火鍋，烤肉

*產品價格請向銷售員查詢。圖片只供參考，以實物為準。

適合各種煮法

- 烤焗
- 蒸煮
- 煎炸

PRAIRIE FRESH®

美國SEABOARD

豬仔骨

Pork Loin Back Ribs

Code:43043

Smithfield®

骨肉黃金比例分切，更厚肉、更Juicy!

單件裝

Code:43052
4897094884854

美國SMITHFIELD

豬仔背骨

US Pork Back Ribs

*產品價格請向銷售員查詢。圖片只供參考，以實物為準。

美國 SRF 極 SNAKE RIVER FARMS®

極黑豚

豬腩烤肉

Pork Belly BBQ Sliced

約200G，每箱20包

Code:43046
4897094882676

法式豬鞍架

French Pork Rack

約180-220G, 10件/箱

Code:43044
4897094882553

*產品價格請向銷售員查詢。圖片只供參考，以實物為準。

SPAIN 西班牙

伊比利亞豬

- 肉質鮮嫩，口感嫩滑
- 油花細緻呈大理石紋
- 脂肪營養價值與橄欖油相似

因大量食用橡實及野生香草
豬肉蘊含獨特的橡果芳香

伊比利亞豬梅肉火鍋片
Spain Iberico Pork Collar Sliced

約200G，每箱10包
Code: 43017
4897094880658

杜洛克豚腩肉火鍋片
Spain Duroc Pork Belly Hot Pot Sliced

約200G，每箱20包
Code: 43018
4897094880887

杜洛克豬梅扒豬腩烤肉拼盤
Spain Duroc Pork Collar and Belly BBQ Sliced

約400G，每箱10包
Code: 43019
4897094882508

*產品價格請向銷售員查詢。圖片只供參考，以實物為準。

日本北海道豚肉

肉質鬆軟嫩滑

共400G，每箱10份

腩肉梅肉火鍋拼盤

Japan Hokkaido Pork Collar Hot Pot Sliced

code：46036
4897094882492

豬梅火鍋片

Pork Collar Hot Pot Sliced

約200G，每箱10包

Code：46031
4897094882225

豬腩肉火鍋片

Pork Belly Hot Pot Sliced

約200G，每箱10包

Code：46032
4897094882218

肉眼豬扒

Pork Loin Steak

約300G，每箱10包

Code：46030B
4897094882232

日本北海道豬

*產品價格請向銷售員查詢。圖片只供參考，以實物為準。

蒙羊 內蒙古

大漠草原風味

巴美肉羊是內蒙古歷經多年培育而成的優良品種，
其體格較大、體質結實、結構均勻無角，與其他羊有明顯區別。

4骨法式原排羊架
French Cut Lamb Rack
約400g, 每箱10包
Code: 23030/ 4897094886254

法式羊扒(6件裝)
French Cut Lamb Rack Chops
約400g, 每箱10包
Code: 23031/ 4897094886261

羊肉火鍋片
Lamb Shoulder B'less
Hot Pot Sliced
約300g, 每箱15包
Code: 23029/ 4897094886247

羊腩粒
Lamb Belly Diced
約500g, 每箱10包
Code: 23028/ 4897094886230

口感獨特

無羶味

鮮美

肉質鮮嫩

*產品價格請向銷售員查詢。圖片只供參考，以實物為準。

The LAMB

澳洲羊肉火鍋片
AUST Lamb Shoulder
B'less Hot Pot Sliced

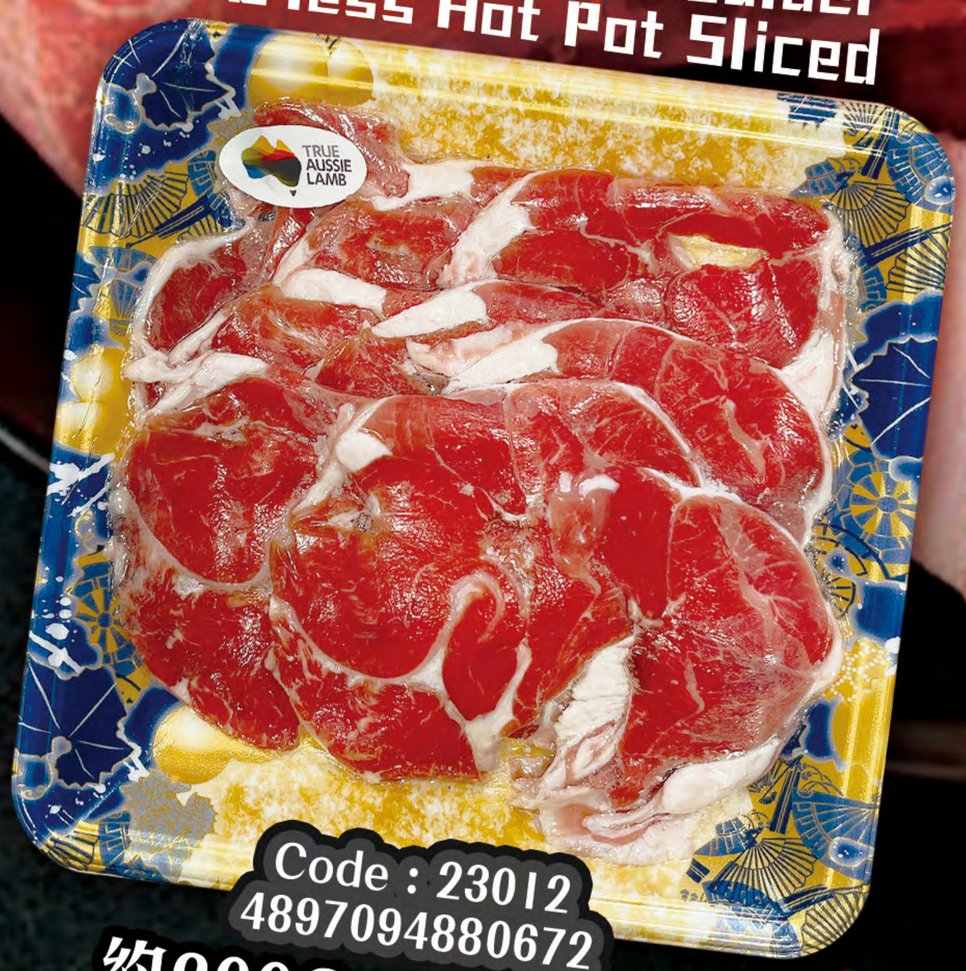

Code : 23012
4897094880672
約200G，每箱20包

澳洲羊骨扒
Australia Lamb Rack

Code : 23010
4897094883284
約300G，每箱10包

*產品價格請向銷售員查詢。圖片只供參考，以實物為準。

重量裝

CHICKEN

墨西哥 單骨雞中翼
Half-Cut Middle Wing

約1KG，每箱10包

Code:39033A / 39028F
8858984832740

泰國 香辣味雞中翼
Spicy Chicken Middle Wings

約1KG，每箱10包

Code:39028
8858984832795

蜜汁雞翼
Honey Wings

約1KG，每箱10包

Code:39029K
8935319712417

越南 香酥雞塊
Chicken Nuggets

約1KG，每箱10包

Code:39029I2
8935319710543

香炸雞翼鎚 (辛辣味)
Mexican Wing Stick

約1KG，每箱10包

Code:39029L
8935319711854

黃金雞球
Golden Battereo Crispy Chicken Chunk

約1KG，每箱10包

Code:39029J
8935319710291

炸雞膝軟骨
Chicken Softbone Knee

約1KG，每箱6包

Code:39029G
6920937491181

黑椒雞胸
Cooked Tender Chicken Breast with Black Pepper

約950G，每箱10包

Code:39029AL
8858984832733

原味雞胸
Cooked Tender Chicken Breast

約950G，每箱10包

Code:39029AP
8858984832726

奧爾良雞胸
Orleans Flavor Chicken Breast

約900G，每箱10包

Code:39028J
920937493437

香草味雞胸
Herbs Flavor Chicken Breast

約900G，每箱10包

Code:39028K
920937493475

藤椒味雞胸
Rattan Pepper Flavor Chicken Breast

約900G，每箱10包

Code:39028L
920937493451

*產品價格請向銷售員查詢。圖片只供參考，以實物為準。

氣炸精選

Fried Chicken

多款香脆小食

越南香辣雞中翼
Spicy Chicken Middle Wing

約350g
每箱12包
Code:39029N2
8935319712332

越南黃金雞球
Golden Battereo
Crispy Chicken Chunk

約230g
每箱12包
Code:39029J2
8935319712295

辛辣味
越南香炸雞翼鎚
Mexican Wing Stick

約230g
每箱12包
Code:39029L2
8935319712240

越南香酥雞塊
Crispy Fried Chicken Nugget

約230g
每箱12包
Code:3902911
8935319712226

蜜檸脆雞
Crispy Chicken
with Honey Lemon Sauce

約380g
每箱20包
Code:39029H
8858984802040

雞肉紫菜卷
Chicken Seaweed Roll

約300G
每箱12包
Code:39029AQ
8935319710482

越南單骨雞中翼
Half Cut Middle Wing

約350g
每箱12包
Code:39029O2
8935319712264

越南蜜汁雞翼
Honey Wings

約320g
每箱12包
Code:39029K2
8935319712653

炸雞膝軟骨
Chicken Softbone Knee

約300g
每箱12包
Code:39029GI
6920937491716

日式照燒雞肉串
Roasted Teriyaki CK Skewer

約600G
每箱10包
Code:39028G
8935319711991

香脆炸蝦配燒烤醬
Crispy Shrimp with BBQ Sauce

約345G
每箱12包
Code:39029V
8936083242629

炸魚手指
Fish Finger

約350G
每箱20包
Code:39029AH
8936083241615

*產品價格請向銷售員查詢。圖片只供參考，以實物為準。

健康又方便！

植物肉

MEAT ZERO

•不含膽固醇　•無添加防腐劑

使用了創新技術「PLANT-TEC」，令植物肉的口感、味道和外觀都和真肉非常相似，而且採用來自非基因改造大豆蛋白製成，為素食人士提供豐富蛋白質。

植物肉碎
Plant-Based Minced Meat
約220g，每箱10包
Code:39029X
8858684510290

植物雞塊
Plant-Based Nugget
約200g，每箱10包
Code:39029W
885868451052

酥炸植物魚柳
Plant-Based Fish Fillet
約200g，每箱10包
Code:39029AN
8858984835833

植物漢堡扒
Plant-Based Patty
約226g，每箱10包
Code:39029Z / 8858984834621

植物健康素菜餃
Plant-Based Gyoza
with Cabbage Mushroom and Carrot
約187g，每箱20包
Code:39029AM / 8858984835871

CP 餃

- 無須解凍
- 適合煎/蒸/煮/微波爐

豬肉圓白菜蒸餃
Steamed Pork Dumpling with Cabbage
約230g，每箱36包
Code:39029A1
6934559352287

豬肉玉米蔬菜蒸餃
Steamed Pork Dumpling with Corn & Vegetable
約230g，每箱36包
Code:39029B1
6934559352300

黃金玉米蔬菜豬肉蒸餃
Steamed Golden Pork Dumpling with Corn & Vegetable
約460g，每箱18包
Code:39029AJ
6934559382345

菌菇三鮮蒸餃
Steamed Pork Dumpling with Mushroom
約460g，每箱18包
Code:39029Q
6934559320828

鮮味更突出
全包新裝
新舊包裝隨機發出

豬肉圓白菜蒸餃
Steamed Pork Dumpling with Cabbage
約460g，每箱18包
Code:39029A
6934559320842

豬肉玉米蔬菜蒸餃
Steamed Pork Dumpling with Corn & Vegetable
約460g，每箱18包
Code:39029B
6934559320781

豬肉薺菜蒸餃
Steamed Pork Dumpling with Sheperd's Purse
約460g，每箱18包
Code:39029C
6934559320804

*產品價格請向銷售員查詢。圖片只供參考，以實物為準。

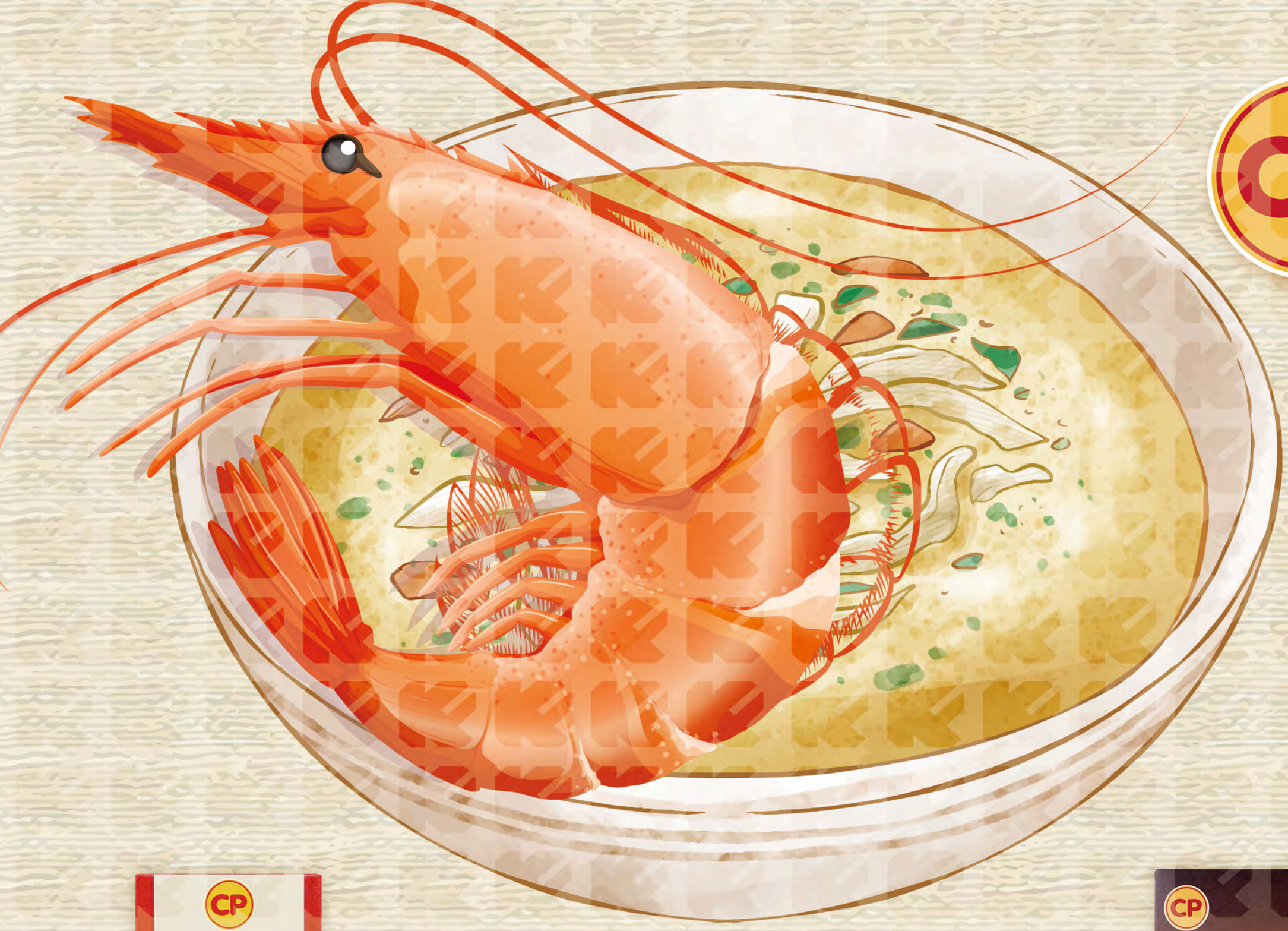

原隻極上鮮蝦雲吞8粒裝
Raw Shrimp Wonton
約101g，每箱18包
Code:39029F / 8855702007107

越南香茅鮮蝦雲吞
Thai Style Shrimp Wonton with Lemongrass
約120g，每箱10包
Code:39029R1 / 8936083242605

越南韮菜鮮蝦肉雲吞
Shrimp Wonton with Chives
約120g，每箱10包
Code:39029S1 / 8936083242612

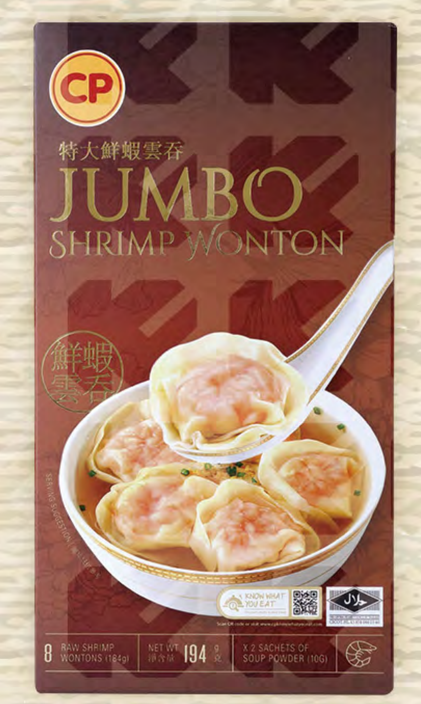

特大珍寶雲吞
Jumbo Shrimp Wonton
約194g，每箱20包
Code:39029AI / 8858984834263

鮮蝦肉雲吞8粒袋裝
Raw Minced Shrimp Wonton
約90g，每箱18包
Code:39029E / 8858984800299

冬蔭鮮蝦雲吞5粒裝
Cooked Wonton Tomyum Soup
約115g，每箱12包
Code:39029AK / 8858984834256

鮮蝦雲吞4粒裝
Cooked Wonton Soup
約113g，每箱12包
Code:39029AD / 8858984834492

鮮蝦雲吞麵5粒裝
Minced Shrimp Wonton Soup with Noddle
約258g，每箱12包
Code:39029AE / 8858984834485

*產品價格請向銷售員查詢。圖片只供參考，以實物為準。

SINCE 1992
MEAT STORE
MORLINY

Thinking of you!
Easy to prepare quick meal.

HALAL
CERTIFIED HACCP PRODUCER

Net Weight:
454 g
20 pack/ box

VERTICAL INTEGRATION
FULLY CONTROLLED PRODUCTION PROCESS

- ✓ 100% EU FOOD SAFETY
- ✓ GMP
- ✓ HACCP
- ✓ HALAL
- ✓ NO USED GROWTH PROMOTANTS

HIGHEST EU QUALITY STANDARDS · CERTIFIED PRODUCER · EU ANIMAL WELFARE CHICKEN · NO ADDED HORMONES ANTIBIOTICS · CONNECTED BY QUALITY

波蘭Morliny雞中翼
Poland Middle Joint Wings

Code:37003
5903339009919

P'TIT DUC
DEPUIS 1968

法國P'tit Duc 黃油春雞
Frozen France Petit Duc Halal Yellow Spring Chicken

法國本土餵飼春雞
•緊實•鮮嫩•多汁

HALAL

新品推介

約400g，每箱20隻
Code:34010
3272872023655

*產品價格請向銷售員查詢。圖片只供參考，以實物為準。

FORTUNE CHICKEN
PRODUCT OF THAILAND

幸福
泰國無激素雞

液態冷凍技術
比傳統IQF機快超過10倍
保鮮、鎖水效果更好!

- 適合各種雞肉料理
- 肉質緊緻結實
- 含豐富蛋白質

HACCP CERTIFIED
GMP CERTIFIED
حلال HALAL

Code:39007FO
4897094885608

無皮雞扒
Boneless Thigh Skin Off
(1kg/包)(10包/箱)

Code:39015FO
4897094881983

去骨雞扒
Chicken Boneless
(1kg/包)(10包/箱)

Code:39022FO
4897094881990

雞胸肉
Chicken Breasts
(1kg/包)(10包/箱)

Code:39017FO
4897094881976

雞中翼
Chicken Wings
(1kg/包)(10包/箱)

Code:39026FO
4897094882027

雞翼鎚
Chicken Wingsticks
(1kg/包)(10包/箱)

Code:39025FO
4897094882010

雞下髀
Chicken Drumsticks
(1kg/包)(10包/箱)

Code:39023FO
4897094882003

雞柳
Chicken Tenderloins
(1kg/包)(10包/箱)

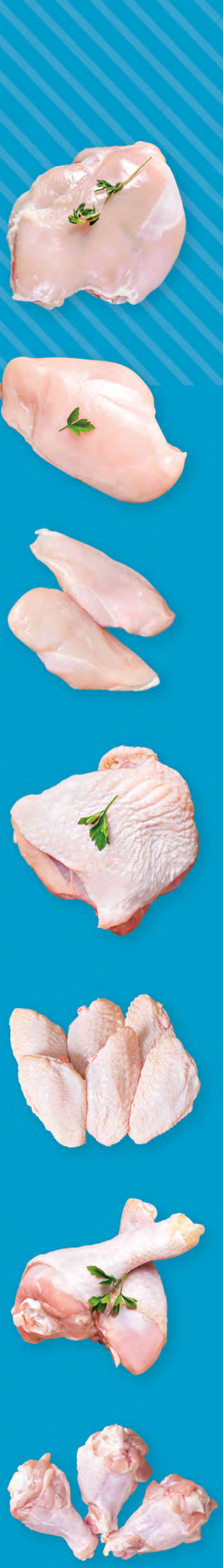

*產品價格請向銷售員查詢。圖片只供參考，以實物為準。

Royal Farm Healthy Chicken

泰國皇室農場

無添加激素雞

HACCP CERTIFIED · GMP CERTIFIED · HALAL

全雞
Whole Chicken Griller
(1.1~1.3kg/隻)
(12隻/箱)
Code: 39009
4897094882300

全雞(連頭)
Whole Chicken Head on
(1.4~1.6kg/隻)
(10隻/箱)
Code: 39009A
4897094882843

全雞(M)
Whole Chicken Griller
(0.9~1.1kg/隻)
(12隻/箱)
Code: 39009C
4897094884113

全雞(S)
Whole Chicken Griller
(0.75~0.9kg/隻)
(12隻/箱)
Code: 39009D
4897094884120

雞胸皮
Chicken Breast Skin
(700G/包)(10包/箱)
Code: 39019A
4897094881655

原隻雞腎
Chicken Kidney
(500G/包)(20包/箱)
Code: 39014A
4897094880238

雞翼尖
Chicken Wing Tip
(500G/包)(20包/箱)
Code: 39013A
4897094880214

雞爪
Chicken Paw
(500G/包)(20包/箱)
Code: 39027A
4897094880276

雞球
Chicken Boneless Leg Karaage
(500G/包)(20包/箱)
Code: 39011A
4897094881662

雞膝軟骨
Chicken Knee Softbone
(500G/包)(20包/箱)
Code: 39031A
4897094881723

雞胸軟骨
Chicken Breast Softbone
(500G/包)(20包/箱)
Code: 39032A
4897094881730

雞全髀(兩隻裝)
Chicken Whole Leg
(480G+/包)(20包/箱)
Code: 39008
4897094884564

- 無添加抗生素
- 無添加荷爾蒙
- 無防腐劑
- 個體急速冷凍 IQF

雞胸
Chicken Breast
(1kg/包)(10包/箱)
Code: 39022
4897094880030

雞柳
Chicken Tenderloins
(1kg/包)(10包/箱)
Code: 39023
4897094880047

無骨雞髀扒
Chicken Drumstick Boneless
(1kg/包)(10包/箱)
Code: 39021
4897094881297

雞扒
Chicken Boneless
(1kg/包)(10包/箱)
Code: 39015
4897094880023

雞下髀
Chicken Drumsticks
(1kg/包)(10包/箱)
Code: 39025
4897094880054

雞中翼
Chicken Wings
(1kg/包)(10包/箱)
Code: 39017
4897094880016

單骨雞翼
Chicken Wings Half cut
(1kg/包)(10包/箱)
Code: 39016
4897094880078

無骨雞翼
Chicken Wing Boneless
(1kg/包)(10包/箱)
Code: 39012
4897094880689

雞翼鎚
Chicken Wingsticks
(1kg/包)(10包/箱)
Code: 39026
4897094880061

★雞翼
百搭食材
點煮都咁好食

*產品價格請向銷售員查詢。圖片只供參考，以實物為準。

Royal Farm Healthy Chicken

HACCP CERTIFIED · GMP CERTIFIED · HALAL

泰國皇室農場
無添加激素雞
業務裝

- 無添加抗生素
- 無添加荷爾蒙
- 無防腐劑
- 個體急速冷凍 IQF

大大包更抵
更啱餐飲業!!

雞心
Chicken Heart
6 x 2KG
Code: 39010

雞肝
Chicken Liver
6 x 2KG
Code: 39024

無皮雞扒
Chicken Boneless Skin Off
6x 2KG
Code: 39007

雞翼尖
Chicken Wing Tip
10 x 1KG
Code: 39013

雞頸肉
Chicken Neck
10 x 1KG
Code: 39041

雞鎚花
Chicken Tulp
10 x 1KG
Code: 39020

全雞半切
Whole Chicken Half Cut
(已去背骨)
30 x 445G+
Code: 39042

*產品價格請向銷售員查詢。圖片只供參考，以實物為準。

PRODUCT OF THAILAND

Royal Farm Pork

PREMIUM QUALITY
皇室農場豬

特別適合注重健康嘅你

無添加激素
- 無添加抗生素
- 無添加防腐劑
- 無瘦肉精及哮喘藥

全系列
減價!
更抵食!

免治豬肉碎
Pork Mince
(400g/包，25包/箱)
Code : 44015B
4897094884137

豬脆骨粒
Pork Soft Bone Cubed
(300g/包，25包/箱)
Code : 44006B
4897094881556

豬軟骨
Pork Soft Bone
(350g/包，25包/箱)
Code : 44010B
4897094881549

豬腩
Pork Belly
(300g/包，25包/箱)
Code : 44004C
4897094881525

豬腩片
Pork Belly Rindless Shabu
(300g/包，25包/箱)
Code : 44004B
4897094881532

無骨豬扒
Pork Loin Steak
(300g/包，25包/箱)
Code : 44001B
4897094881594

豬梅扒
Pork Collar Steak
(300g/包，25包/箱)
Code : 44002B
4897094881570

NATURAL

豬展
Pork Shank Meat
(330g/包，25包/箱)
Code : 44013B
4897094881631

豬仔骨
Pork Spareribs
(250g/包，25包/箱)
Code : 44009B
4897094881600

豬頸肉
Pork Jowl
(380g/包，25包/箱)
Code : 44011B
4897094881587

*產品價格請向銷售員查詢。圖片只供參考，以實物為準。

PRODUCT OF THAILAND

Royal Farm Pork

PREMIUM QUALITY
皇室農場豬
原料肉

健康之選

GMP Quality · HACCP CERTIFIED · ISO 9001 · ISO 22000

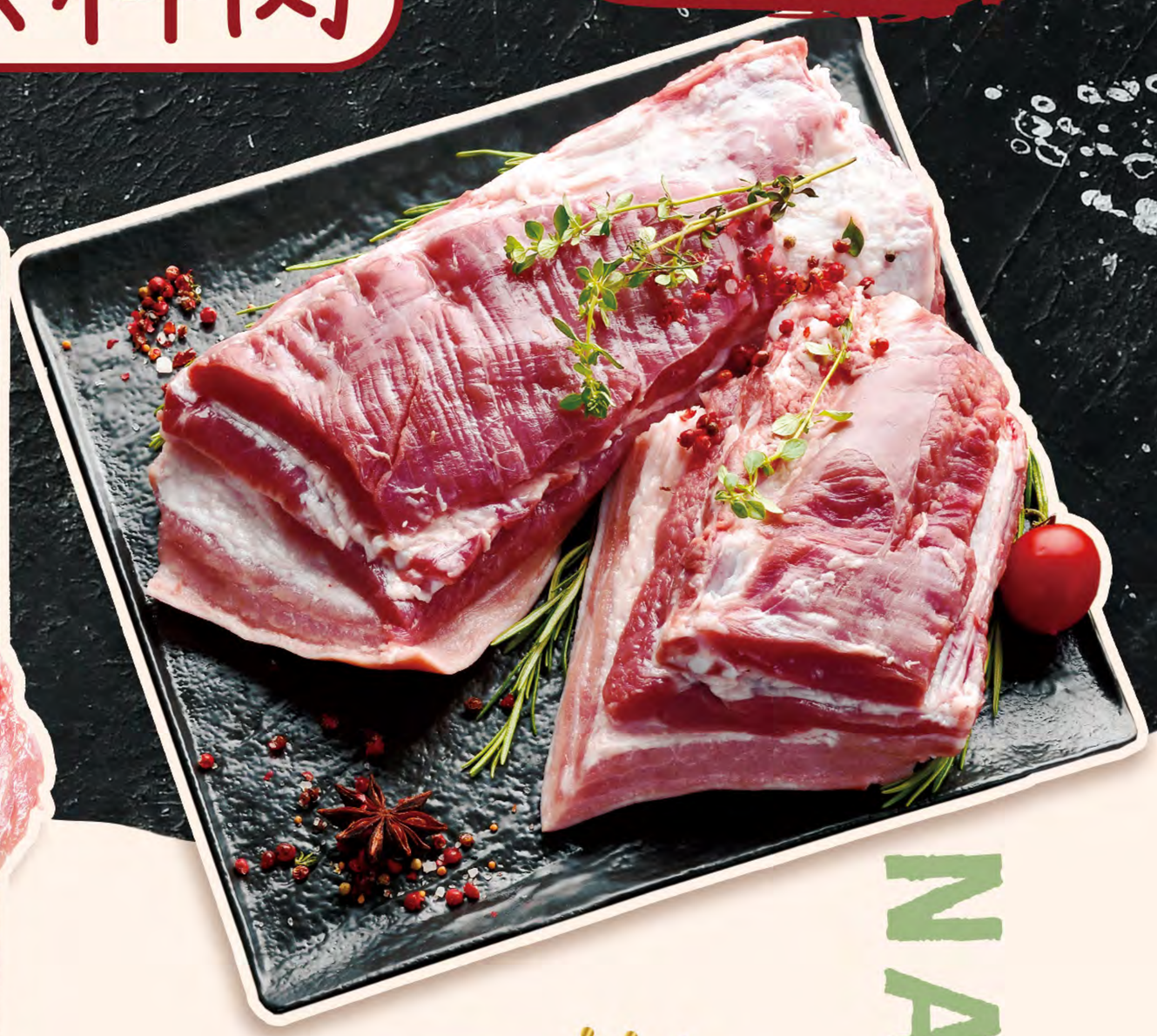

NATURAL

無添加激素
- 無添加抗生素
- 無添加防腐劑
- 無瘦肉精及哮喘藥

無骨豬扒
Pork Loin
Code : 44001A

豬梅肉
Pork Collar
Code : 44002A

精修有皮豬腩
Pork Belly (skinon)
Code : 44004A

*產品價格請向銷售員查詢。圖片只供參考，以實物為準。

KINGSFORD
景峰優質食材
貿易有限公司

急凍肉類·多款原料

自設加工場　自設冷凍車隊

KINGSFORD
景峰優質食材貿易有限公司

Royal Farm Healthy Chicken · Royal Farm Pork · Fortune Chicken · Flying Pig · 灃 · 無二牛 · 蒙羊

Mr. Beef · SRF 極 Snake River Farms American Kobe Beef · St. Helens Beef · USDA Choice Premium Angus Beef · Double R Ranch Northwest Beef · Smithfield

Sir Harry Wagyu · Beef Japan · Black Angus · USDA Prime · CP · Meat Zero · Bold Kitchen · 勝 maai6 jyu4 sing3 賣魚勝

37071024 37071026 35636191

sales@kfft.com.hk www.kingsford.hk 景峰優質食材
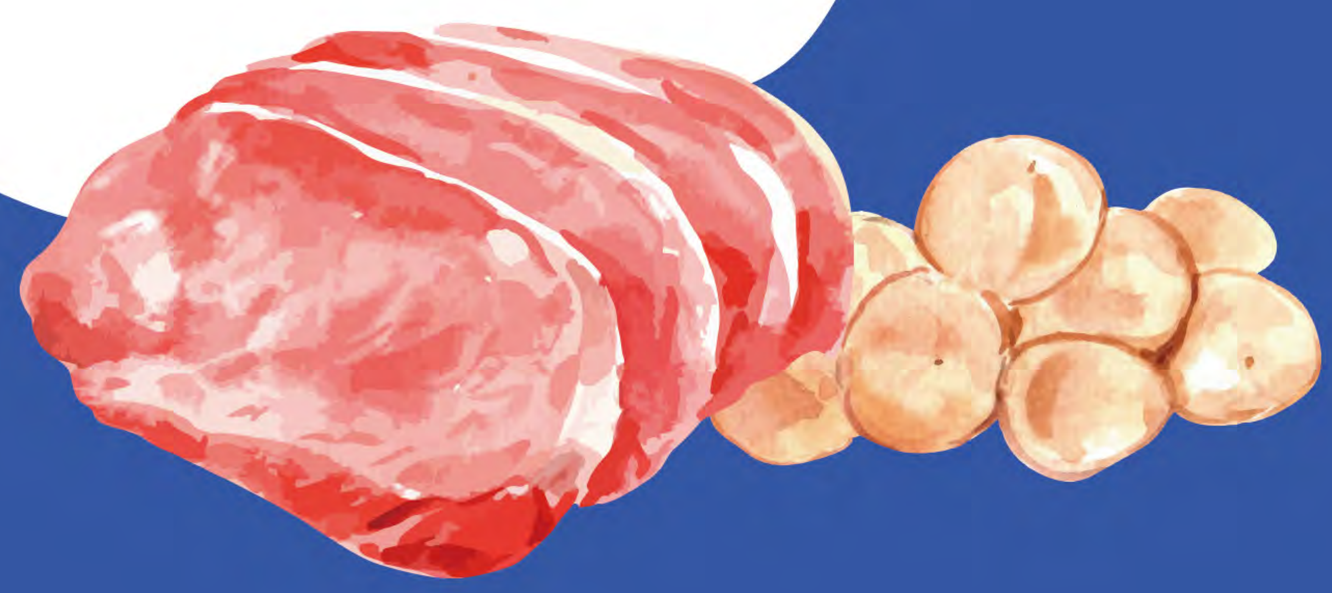
新界葵涌華星街16-18號保盈工業大廈17樓C室
Flat C, 17/F, Boldwin Industrial Building, 16-18 Wah Sing Street, Kwai Chung, N.T.